

INTERPRETACIÓN DE UN HEMOGRAMA COMPLETO Y SU APLICACIÓN PRÁCTICA.-

Tutor: Lourdes Adrien.
Cotutor: Rodolfo Rivero.

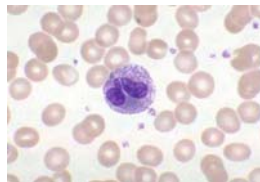
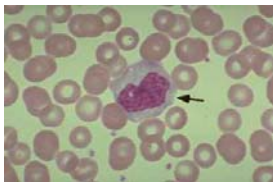
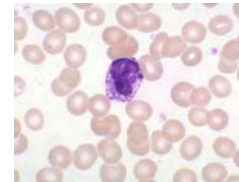
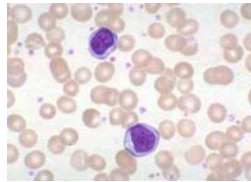
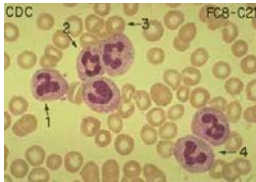

Integrantes:
M. Emilia Aramendía.
María Hareau.
Taís Konrath.

Agradecimientos:

- Lourdes Adrien
- Rodolfo Rivero
- Carolina Matto
- Laboratorio Alfa
- Laboratorio Chalking
- Centro Médico Paysandú
 - Sthella Quintana
 - Pablo de Maria
 - Alfredo Ferraris
 - Jorge Moraes
 - Jorge Gil